

บทที่ 5

สรุป อภิปรายผล และข้อเสนอแนะ

การศึกษาความพึงพอใจของผู้รับบริการภายในต่อการให้บริการของพนักงานแผนกซ่อมบำรุง: ศึกษาเฉพาะกรณี โรงพยาบาล บี เอ็น เอช มีวัตถุประสงค์เพื่อศึกษาความพึงพอใจของผู้รับบริการภายในที่มีต่อการบริการของพนักงานแผนกซ่อมบำรุง ประชากรที่ศึกษาได้แก่พนักงานภายในโรงพยาบาล บี เอ็น เอช จำนวน 240 คน เครื่องมือที่ใช้ในการเก็บรวบรวมข้อมูลได้แก่แบบสอบถามที่เป็นมาตรฐานเดียวกัน สำหรับสถิติที่ใช้ในการวิเคราะห์ข้อมูลประกอบด้วยสถิติเชิงพรรณนา ได้แก่ ค่าร้อยละ ค่าเฉลี่ยและสถิติเชิงอนุมาน ได้แก่ One-way ANOVA ซึ่งใช้ในการทดสอบสมมติฐาน

สรุปผลการศึกษา

สรุปผลวิเคราะห์ข้อมูลทั่วไปของผู้ตอบแบบสอบถาม พบว่าข้อมูลทั่วไปของผู้รับบริการภายใน โรงพยาบาล บี เอ็น เอช พบว่าผู้ใช้บริการส่วนใหญ่เป็นเพศหญิงมากกว่าเพศชาย ตำแหน่งงานของกลุ่มตัวอย่างส่วนใหญ่อยู่ในตำแหน่ง Nurse aide มากที่สุด ระดับการศึกษาส่วนใหญ่อยู่ในระดับปริญญาตรี

สรุปผลวิเคราะห์ข้อมูลระดับความพึงพอใจของผู้รับบริการภายใน โรงพยาบาล บี เอ็น เอช ในภาพรวม พบว่าผู้รับบริการมีความพึงพอใจด้านการให้บริการของเจ้าหน้าที่ ด้านกระบวนการขั้นตอนให้การให้บริการ และด้านคุณภาพการให้บริการในระดับน้อยทั้งหมด สำหรับข้อมูลส่วนแสดงความคิดเห็น พบว่าปัญหาและอุปสรรคในการให้บริการพบว่าส่วนใหญ่มีปัญหาด้านความผิดพลาด ความล่าช้าของการบริการ

อภิปรายผล

จากหลักการทางทฤษฎีที่ได้กล่าวอ้างถึงเรื่องความพึงพอใจในการให้บริการและคำถามในการวิจัยซึ่งได้นำมาค้นคว้าพบว่ามีค่าความพึงพอใจในระดับน้อยซึ่งสอดคล้องกับหลักทฤษฎีและตอบคำถามการวิจัยได้ว่า

1. การบริการของแผนกซ่อมบำรุง ไม่ได้สร้างความพึงพอใจให้กับผู้รับบริการภายใน
2. สิ่งที่กำหนดระดับที่เป็นตัววัดถึงความพึงพอใจของลูกค้า ประกอบด้วยด้านกระบวนการขั้นตอนให้การให้บริการ และด้านคุณภาพการให้บริการและ สำหรับข้อมูลส่วนแสดงความคิดเห็นพบว่าปัญหาและอุปสรรคในการให้บริการพบว่าส่วนใหญ่มีปัญหาด้านความผิดพลาด ความล่าช้าของการบริการ

ข้อเสนอแนะ

ข้อเสนอแนะของผู้วิจัยได้สรุปจากข้อมูลที่ได้จากการวิเคราะห์ผลการศึกษาดังนั้นจึงขอเสนอแนะแนวทางที่นำไปสู่การปฏิบัติได้จริงเพื่อให้เจ้าหน้าที่ที่เกี่ยวข้องสามารถปฏิบัติงานได้อย่างมีประสิทธิภาพและเกิดประโยชน์ต่อผู้รับบริการจากแผนกซ่อมบำรุง โรงพยาบาล บี เอ็น เอช ดังนี้

1. จัดอัตรากำลังใหม่ให้สอดคล้องและเพียงพอต่อการให้บริการ โดยจัดกำลังคนในการทำงานออกเป็นช่วงเวลาและจำนวนคนเดิมเทียบกับใหม่ดังนี้

เวลา	เดิม				ใหม่			
	Tech.	Super.	Admin	Site Eng.	Tech.	Super.	Admin	Site Eng.
08.00 -20.00	5	1	1	1	8	1	1	1
20.00 -08.00	3	-	-	-	2	1	-	-

หมายเหตุ: Tech. = Technicial
 Super. = Supervisor
 Admin = Admin
 Site Eng. = Site Engineer

2.ปรับปรุงเรื่องการสื่อสารให้ผู้รับบริการทราบถึงสถานการณ์ในดำเนินการโดยการปรับปรุงแบบฟอร์มการแจ้งซ่อมงานให้กะทัดรัดและสามารถสื่อสารได้ชัดเจน

ใบสั่งซ่อม (เดิม)

ส่วนที่ 1 ข้อมูลผู้แจ้งซ่อม

แผนก/หน่วย.....ชั้น.....ห้อง.....โทรศัพท์.....

ชื่อผู้ติดต่อเวลาซ่อม.....

รายละเอียดการส่ง.....

.....

ลงชื่อผู้แจ้งซ่อม.....

วัน/เดือน/ปี...../...../.....เวลา.....

ส่วนที่ 2 สำหรับแผนกช่าง

ผู้รับใบสั่งซ่อม.....วัน/เดือน/ปี...../...../.....เวลา.....

ผู้ปฏิบัติงานซ่อม.....เริ่มงานวัน/เดือน/ปี...../...../.....

เวลา.....แล้วเสร็จวัน/เดือน/ปี...../...../.....เวลา.....

รายการของที่เบิก.....จำนวน.....

.....

.....

ผู้จ่ายของ.....ผู้รับของ.....

หัวหน้าแผนกผู้ตรวจสอบ/ผู้อนุมัติ.....

วัน/เดือน/ปี...../...../.....

ส่วนที่ 3 บันทึกสำหรับต้นสังกัดส่งซ่อม

.....

.....

.....

ได้ตรวจสอบงานเป็นที่เรียบร้อยแล้ว ลงชื่อ.....

วัน/เดือน/ปี...../...../.....เวลา.....

ใบแจ้งซ่อม (ปรับปรุง)

ส่วนที่ 1 ข้อมูลผู้แจ้งซ่อม

แผนก/หน่วย.....ชั้น.....ห้อง.....โทรศัพท์.....

ชื่อผู้ติดต่อเวลาซ่อม.....

รายละเอียด.....

.....

ลงชื่อผู้แจ้งซ่อม.....

วัน/เดือน/ปี...../...../.....เวลา.....

ส่วนที่ 2 สำหรับแผนกช่าง

ผู้รับใบส่งซ่อม.....วัน/เดือน/ปี...../...../.....เวลา.....

ผู้ปฏิบัติงานซ่อม.....เริ่มงานวัน/เดือน/ปี...../...../.....เวลา.....

รายการอะไหล่ที่ใช้ (กรณีมีอะไหล่)

1.....จำนวน.....จำนวนเงิน.....บาท

2.....จำนวน.....จำนวนเงิน.....บาท

3.....จำนวน.....จำนวนเงิน.....บาท

รายการอะไหล่ที่ใช้ (กรณีไม่มีอะไหล่)

1.....จำนวน.....จำนวนเงิน.....บาท

2.....จำนวน.....จำนวนเงิน.....บาท

กำหนดระยะเวลาการอะไหล่.....วัน กำหนดเสร็จ (วัน/เดือน/ปี)...../...../.....

ผู้แจ้งรับทราบ.....(วัน/เดือน/ปี)...../...../.....

ส่วนที่ 3 รายละเอียดการดำเนินการ

.....

.....

.....

ส่วนที่ 4 ตรวจสอบและรับมอบงาน

ผู้รับมอบงาน ลงชื่อ.....

วัน/เดือน/ปี...../...../.....เวลา.....

ผู้ตรวจสอบ ลงชื่อ.....

หน.แผนก/ผู้จัดการฝ่ายวิศวกรรมและซ่อมบำรุง

วัน/เดือน/ปี...../...../.....เวลา.....

3.ปรับปรุงขั้นตอนการแจ้งซ่อมเดิมไม่มีขั้นที่ชัดเจน

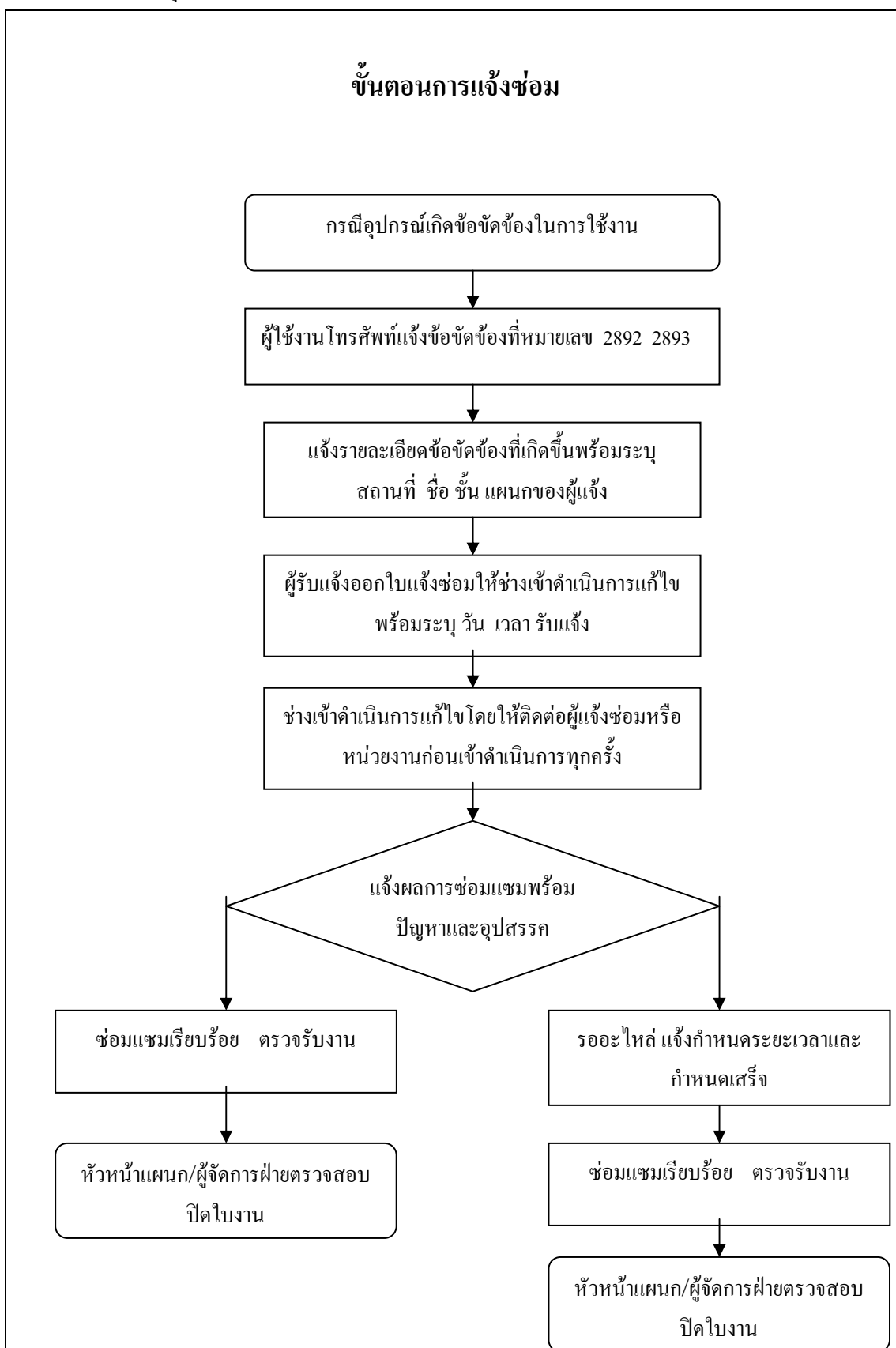

4.จัดทำมาตรฐานเวลาในการให้บริการต่างๆ

มาตรฐานเวลาการให้บริการแผนกซ่อมบำรุง

ระบบ	เวลาดำเนินการ (ชั่วโมง)		
	ซ่อมแซม	ปรับปรุง	ทำใหม่
ไฟฟ้า			
-หยุดไฟฟ้า	15 นาที	1	3
-ปลั๊กไฟฟ้า	30 นาที	1	3
โทรศัพท์			
-ไม่มีสัญญาณ	30 นาที	-	-
-เพิ่มเบอร์โทรศัพท์ภายในหน่วยงาน	-	1	-
-เพิ่มเบอร์โทรศัพท์ภายนอกหน่วยงาน	-	2	-
ระบบสุขาภิบาล			
-ท่อน้ำดี	30 นาที	-	-
-ก๊อกน้ำ	30 นาที	-	-
-สายฉีดชำระ	30 นาที	-	-
-โถชักโครก	2	-	-
ปรับอากาศ			
-ล้างกรองอากาศแอร์	1	-	-
-เติมน้ำยา	1.30	-	-

5. จัดทำตัวชี้วัดในการทำงาน ดังนี้

ลำดับ	ดัชนีชี้วัดคุณภาพ	เป้าหมาย
1	การบำรุงรักษาอุปกรณ์หลักตามแผนงานประจำเดือน	>95 %
2	จำนวนครั้งที่ไม่สามารถแก้ไขกรณีเมื่อลิฟท์ขัดข้องได้ภายในเวลา 7 นาที	0
3	การให้บริการงานซ่อม <ul style="list-style-type: none"> - ความรวดเร็วในการเข้าถึงจุดบริการกรณีงานเร่งด่วน 5 นาที - ความรวดเร็วในการเข้าถึงจุดบริการกรณีงานไม่เร่งด่วน 15 นาที - ปิดงานแจ้งซ่อม (ไม่รอะไหล) 	100 % >95 % >90 %
4	ความพึงพอใจของผู้รับบริการ	4.5

6. จัดทำแบบประเมินคุณภาพงานและบริการแบบใบรับงานทุกครั้งที่ทำให้บริการเพื่อนำข้อบกพร่องมาแก้ไขปรับปรุง โดยจะทำการประเมินผลการให้บริการสรุปในช่วงอาทิตย์สุดท้ายของแต่ละเดือนและประชุมหารือในหน่วยงานเพื่อหาแนวทางแก้ไข

แบบประเมินการบริการลูกค้าภายใน

กรุณาใส่เครื่องหมาย / ตามความคิดเห็นของท่านต่อประเด็นต่างๆที่เกี่ยวข้องกับการให้บริการในครั้งนี้

ในส่วนที่ 1 ความพึงพอใจในการให้บริการ

การบริการ	ดีเยี่ยม	ดี	พอใช้	ไม่ดี	ไม่ดีย่างยิ่ง
1. พนักงานยิ้มแย้ม แจ่มใส ไหว้และกล่าวทักทายอย่างอบอุ่น	<input type="checkbox"/>	<input type="checkbox"/>	<input type="checkbox"/>	<input type="checkbox"/>	<input type="checkbox"/>
2. พนักงานแสดงความใส่ใจ และตอบสนองความต้องการของท่าน	<input type="checkbox"/>	<input type="checkbox"/>	<input type="checkbox"/>	<input type="checkbox"/>	<input type="checkbox"/>
3. พนักงานให้ความช่วยเหลือ และติดตามผล โดยท่านไม่ได้ร้องขอ	<input type="checkbox"/>	<input type="checkbox"/>	<input type="checkbox"/>	<input type="checkbox"/>	<input type="checkbox"/>
4. พนักงานแสดงความคุ้นเคย จดจำในรายละเอียดและความต้องการของท่านได้	<input type="checkbox"/>	<input type="checkbox"/>	<input type="checkbox"/>	<input type="checkbox"/>	<input type="checkbox"/>
5. พนักงานให้บริการอย่างมืออาชีพ	<input type="checkbox"/>	<input type="checkbox"/>	<input type="checkbox"/>	<input type="checkbox"/>	<input type="checkbox"/>
6. การบริการ โดยภาพรวมของแผนก	<input type="checkbox"/>	<input type="checkbox"/>	<input type="checkbox"/>	<input type="checkbox"/>	<input type="checkbox"/>

ในส่วนที่ 2 ความคิดเห็นของผู้ประเมิน

พนักงานที่ท่านประทับใจคือ.....

.....

เหตุผล.....

.....

พนักงานที่ท่านไม่ประทับใจคือ.....

.....

เหตุผล.....

.....

ข้อเสนอแนะเพิ่มเติม

.....

.....

.....

.....

7. จัดทำสต็อกอะไหล่อุปกรณ์ที่ใช้งานบ่อยและกรณีฉุกเฉิน

ลำดับ	รายการ	ยี่ห้อ- รุ่น	จำนวน		
			maximum	minimum	ยอดคงเหลือ
	หมวดหลอดไฟฟ้า				
1	หลอดไฟฟ้า FL 36 w Cool white	Sylvania	3 ลัง	1 ลัง	
2	หลอดไฟฟ้า FL 36 w Warmwhite	Sylvania	3 ลัง	1 ลัง	
3	หลอดไฟฟ้า FL 36 w Daylight	Sylvania	4 ลัง	1 ลัง	
4	หลอดไฟฟ้า FL 18 w Cool white	Sylvania	2 ลัง	1 ลัง	
5	หลอดไฟฟ้า FL 18 w Warmwhite	Sylvania	2 ลัง	1 ลัง	
6	หลอดไฟฟ้า FL 13 w	Sylvania	20 หลอด	10 หลอด	
7	หลอดไฟฟ้า FL 15 w /T8/DL Daylight	Sylvania	20 หลอด	10 หลอด	
8	หลอดไฟฟ้า SYLVANIA Economy 36 w Daylight	Sylvania	20 หลอด	10 หลอด	
9	หลอดไฟฟ้า Mini twwister 45 w /827	Sylvania	20 หลอด	10 หลอด	
10	หลอดไฟฟ้า Mini twwister 45 w /828	Sylvania	20 หลอด	10 หลอด	
11	หลอดไฟฟ้า PL-L 4P 36 w/840	Sylvania	20 หลอด	10 หลอด	
12	หลอดไฟฟ้า PL-L 4P 36 w/841	Sylvania	20 หลอด	10 หลอด	
13	หลอดไฟฟ้า PL-L 4P 36 w/865	Sylvania	20 หลอด	10 หลอด	
14	หลอดไฟฟ้า 9 w /860	Sylvania	20 หลอด	10 หลอด	
15	หลอดไฟฟ้า 11 w/860	Sylvania	20 หลอด	10 หลอด	
16	หลอดไฟฟ้า 11 w/840	Sylvania	20 หลอด	10 หลอด	
17	หลอดไฟฟ้า 11 w/827	Sylvania	20 หลอด	10 หลอด	
18	หลอดไฟฟ้า 13 w/860	Sylvania	20 หลอด	10 หลอด	
19	หลอดไฟฟ้า 13 w/840	Sylvania	20 หลอด	10 หลอด	
20	หลอดไฟฟ้า 13 w/827	Sylvania	20 หลอด	10 หลอด	
21	หลอดไฟฟ้า 18 w/860	Sylvania	20 หลอด	10 หลอด	
22	หลอดไฟฟ้า 18 w/840	Sylvania	20 หลอด	10 หลอด	
23	หลอดไฟฟ้า 18 w/827	Sylvania	20 หลอด	10 หลอด	
24	หลอดไฟฟ้า 26 w /827	Sylvania	20 หลอด	10 หลอด	
25	หลอดไฟฟ้า 26 w /860	Sylvania	20 หลอด	10 หลอด	
26	หลอดไฟฟ้า 26 w /840	Sylvania	20 หลอด	10 หลอด	

ลำดับ	รายการ	ยี่ห้อ- รุ่น	จำนวน		
			maximum	minimum	ยอดคงเหลือ
27	หลอดไฟฟ้า Sylvania 15W Warmwhite	Sylvania	20 หลอด	10 หลอด	
28	หลอดไฟฟ้า OSRAM 250 W	Osram	20 หลอด	10 หลอด	
29	หลอดไฟฟ้า Powertone HPL-N 125 W E27	Sylvania	20 หลอด	10 หลอด	
30	หลอดไฟฟ้า Sylvania Mercury Vapour E27 160 W	Sylvania	20	5	
31	หลอดไฟฟ้า Sylvania Mercury Vapour E27 80 W	Sylvania	20	5	
32	หลอดไฟฟ้า Halotone 50W/12V	Sylvania	20	5	
33	หลอดไฟฟ้า Philips Fluotone 32 w/54	Philip	20	5	
34	หลอดไฟฟ้า Partone 80w	Sylvania	20	5	
35	หลอดไฟฟ้า Halogen 50w/220v	Sylvania	20	5	
36	หลอดไฟฟ้า Halogen 50w/12v	Sylvania	20	5	
37	หลอดไฟฟ้า Philip 40 w /E14	Philip	20	5	
38	หลอดไฟฟ้า Philip 25 w	Philip	20	5	
39	หลอดไฟฟ้า Superlamp 5W/220V	Philip	20	5	
40	หลอดไส้สปอร์ตไลท์ 100 W	Sylvania	20	5	
41	หลอดไฟฟ้า FL 36 w Cool white	Sylvania	20	5	
42	หลอดไฟฟ้า Master colour CDM-T 70W/830	Sylvania	20	5	
43	หลอดไฟฟ้า Jupiter 7W	Sylvania	20	5	
44	หลอดไฟฟ้า Jupiter 15W/220V E14	Sylvania	20	5	
45	หลอดไฟตู้เย็น	Sylvania	20	5	
	เบ็ดเตล็ดไฟฟ้า				
1	ปลั๊กอุดเด้ารับ	-	2 กล่อง	1 กล่อง	
2	terminal unit	-	2 กล่อง	1 กล่อง	
3	แบตเตอรี่ 2 A	-	12 ก้อน	6 ก้อน	
4	แบตเตอรี่ 3 A	-	12 ก้อน	6 ก้อน	
5	แบตเตอรี่ โทรคัพที่ไร้สาย Panasonic แบบสั้น	-	12 ก้อน	6 ก้อน	
6	แบตเตอรี่ โทรคัพที่ไร้สาย Panasonic แบบยาว	-	12 ก้อน	6 ก้อน	
7	บาลาสต์ 2x9 W	Sylvania	10 ตัว	3 ตัว	

ลำดับ	รายการ	ยี่ห้อ- รุ่น	จำนวน		
			maximum	minimum	ยอดคงเหลือ
8	บาลาสต์ 13 W	Sylvania	10 ตัว	3 ตัว	
9	บาลาสต์ 18 W	Sylvania	10 ตัว	3 ตัว	
10	บาลาสต์ 36 W	Sylvania	10 ตัว	3 ตัว	
11	บาลาสต์หลอดตะเกียบ 18 W	Sylvania	10 ตัว	3 ตัว	
12	หม้อแปลงไฟ Halogen 12 V	Sylvania	10 ตัว	3 ตัว	
13	โทรศัพท์ห้องน้ำ	-	10 ตัว	3 ตัว	
14	สายโทรศัพท์ 4 core	-	1 ม้วน	1/2 ม้วน	
15	Halogenart spike	-	10	5	
16	เทปพันสายไฟฟ้า	-	20	5	
17	เทปละลาย 3 M	-	3	1	
	หมวดสุขาภิบาล				
1	ปลั๊กอุดท่อ 1/2 "	-	5	2	
2	ปลั๊กอุดท่อ 1 "	-	5	2	
3	ปลั๊กอุดท่อ 1 1/2 "	-	5	2	
4	ปลั๊กอุดท่อ 6/8 "	-	5	2	
5	ปลั๊กอุดท่อ 2 "	-	5	2	
8	ปลั๊กอุดท่อ 2.5 "	-	5	2	
9	ปลั๊กอุดท่อ 3 "	-	5	2	
10	น๊อตเปิด 1/2 "	-	5	2	
11	น๊อตเปิด 1 "	-	5	2	
12	น๊อตเปิด 1 1/2 "	-	5	2	
13	ยูเนียน 1/2 "	-	5	2	
14	ยูเนียน 1 "	-	5	2	
15	ยูเนียน 1 1/2 "	-	5	2	
16	ข้องอ 90 องศา 1/2"	-	5	2	
17	ข้องอ 90 องศา 1 "	-	5	2	
18	ข้องอ 90 องศา 1 1/2"	-	5	2	

ลำดับ	รายการ	ยี่ห้อ- รุ่น	จำนวน		
			maximum	minimum	ยอดคงเหลือ
19	ท่อ PVC 1/2 "	-	3 เส้น	1 เส้น	
20	ท่อ PVC 1 "	-	2 เส้น	1 เส้น	
21	ท่อ PVC 1 1/2 "	-	2 เส้น	1 เส้น	
22	น้ำยาล้างกระจก	-	6 แกลลอน	1 แกลลอน	
23	น้ำยาชีวภาพย่อยสลายไขมัน	-	6 แกลลอน	1 แกลลอน	
24	ซีเมนต์ขาว	-	1 ถุง	1 ถุง	
	เบ็ดเตล็ดทั่วไป				
1	Sonax	-	12 กระป๋อง	6 กระป๋อง	
2	จารบี	-	2 ถัง	1 ถัง	
3	พุกพลาสติกเบอร์ 7	-	1 กล่อง	1/2 กล่อง	
4	พุกเหล็กเบอร์ 10	-	1 กล่อง	1/2 กล่อง	
5	พุกผีเสื้อ	-	1 กล่อง	1/2 กล่อง	
6	สกรู 1 นิ้ว	-	1 กล่อง	1/2 กล่อง	
7	สกรู 1.5 นิ้ว	-	1 กล่อง	1/2 กล่อง	
8	สกรู 2 นิ้ว	-	1 กล่อง	1/2 กล่อง	
9	สกรู 2.5 นิ้ว	-	1 กล่อง	1/2 กล่อง	
10	เทปพันเกลียว	-	20 ม้วน	5	
11	กาวทาท่อ PVC	-	3 กระป๋อง	1 กระป๋อง	