

ภาคผนวก

ภาคผนวก ก.

ข้อมูลพื้นฐานโครงการที่ทำการศึกษา : Wine Connection Deli Chiang Mai เป็นร้านอาหารพร้อมจำหน่ายไวน์ตั้งอยู่ในศูนย์การค้าพารามานาดา รีสอร์ท มอลล์ เชียงใหม่ ที่มีบรรยากาศโปร่งสบายสไตล์รีสอร์ท ตั้งเป้าหมายให้เป็นศูนย์กลางของไลฟ์สไตล์ที่ทันสมัยและสถานที่พักผ่อนที่ใกล้ชิดธรรมชาติของจังหวัดเชียงใหม่ ซึ่งมี บริษัท อีซีซี อินเตอร์เนชั่นแนล (อาร์โอเอช) จำกัด เป็น บริษัทในเครืออีซีซีกรุ๊ป ซึ่งได้จดทะเบียนกับคณะกรรมการส่งเสริมการลงทุนแห่งประเทศไทยเป็นที่เรียบร้อยแล้วและทำหน้าที่บริหารโครงการพารามานาดา รีสอร์ท มอลล์ เชียงใหม่ พื้นที่ร้านประมาณ 260 ตารางเมตร มีมูลค่างาน 3,821,910.77 บาท และมีระยะเวลาการก่อสร้างตกแต่งเป็นจำนวน 55 วัน สัญญาเริ่มวันที่ 25 มีนาคม 2556 ถึง 15 พฤษภาคม 2556 มีค่าปรับล่าช้าวันละ 25,000 บาท



ภาพประกอบที่ 1.3 โครงการ Wine Connection Deli Chiang Mai

ผู้รับผิดชอบโครงการ Wine Connection Deli Promenada Chiang Mai มีรวมทั้งสิ้น 4 บริษัท
จำแนกได้ดังนี้

1. บริษัทผู้ออกแบบ erix-design concepts co.,ltd. รับผิดชอบในส่วนของงานออกแบบของทั้ง
ร้านประกอบไปด้วย

1.1 ออกแบบด้านงานสถาปัตยกรรม

1.2 ออกแบบงานตกแต่ง

1.3 ออกแบบงานไฟฟ้า

1.4 Concept design for aircondition.

2. DETECT CONSIGN LIMITED PARTNERSHIP เป็นผู้รับเหมาหลักของการก่อสร้างและ
ตกแต่งร้าน รับผิดชอบการติดตั้งในส่วนงานสถาปัตยกรรม, งานตกแต่ง ,งานไฟฟ้า งานระบบสุขาภิบาล
รวมทั้งประสานงานกับผู้รับเหมาเจ้าอื่นที่เกี่ยวข้อง

3. บริษัท เชียงใหม่อิลลิปเมนต์ซัพพลาย จำกัด รับผิดชอบในส่วนของระบบปรับอากาศ โดยงาน
ระบบปรับอากาศ เป็นงานในลักษณะ Turn-Key Design

4. บริษัท เจเนอรัล ซัพพลาย ฟู้ด เซนเตอร์ จำกัด จำหน่ายและติดตั้งอุปกรณ์ครัวและตู้แช่



ภาพประกอบที่ 1.4 บริเวณด้านหน้าโครงการ

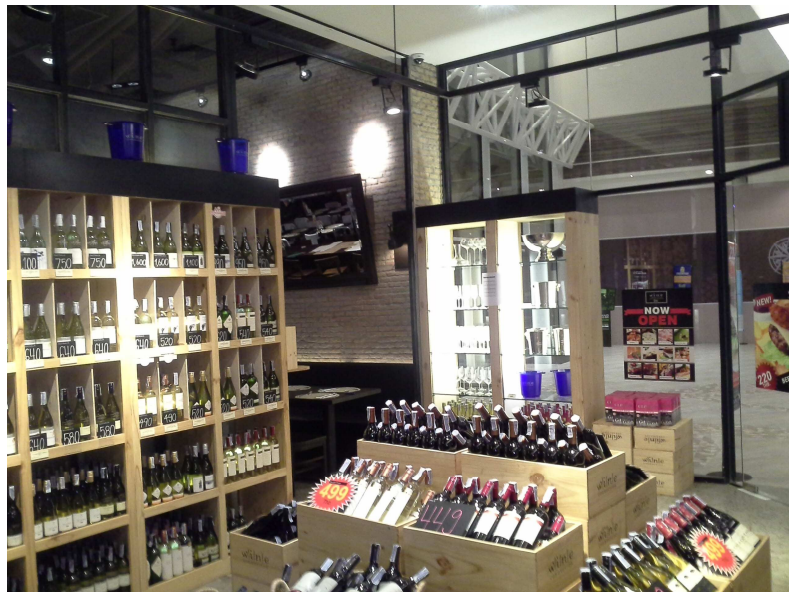

ภาพประกอบที่ 1.5 บริเวณที่เก็บไวน์



ภาพประกอบที่ 1.6 บริเวณที่เก็บไวน์



ภาพประกอบที่ 1.7 บริเวณเคาน์เตอร์



ภาพประกอบที่ 1.8 ส่วนงานด้านสถาปัตยกรรมและออกแบบตกแต่ง



ภาพประกอบที่ 1.9 ส่วนงานด้านสถาปัตยกรรมและออกแบบตกแต่ง



ภาพประกอบที่ 1.10 ส่วนงานระบบปรับอากาศและไฟฟ้า

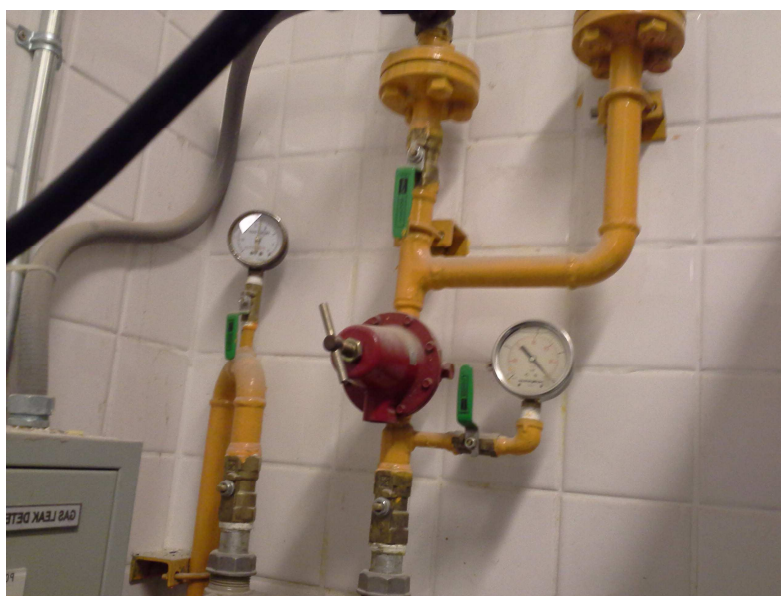

ภาพประกอบที่ 1.11 ส่วนงานระบบปรับอากาศและไฟฟ้า

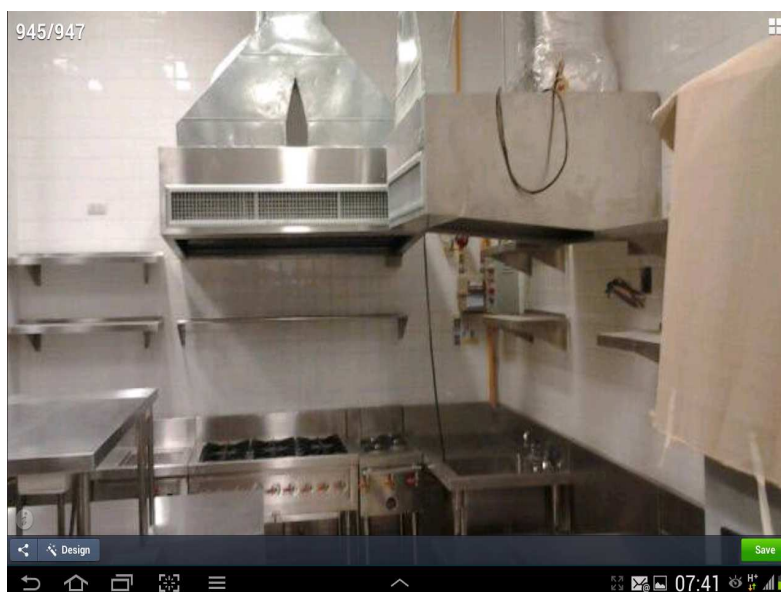

ภาพประกอบที่ 1.12 ภายในห้องครัว



ภาพประกอบที่ 1.13 ส่วนงานของระบบปรับอากาศ และไฟฟ้า

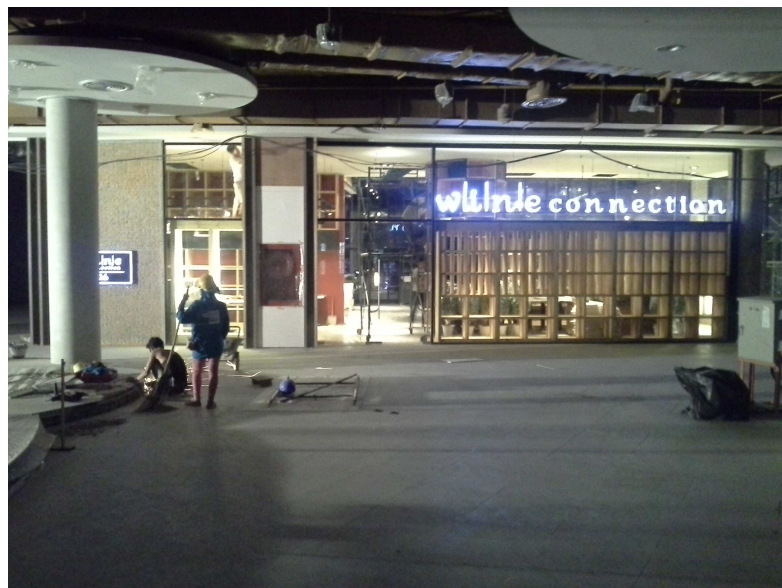

ภาพประกอบที่ 1.14 ส่วนงานก่อสร้างบริเวณด้านหน้าโครงการ

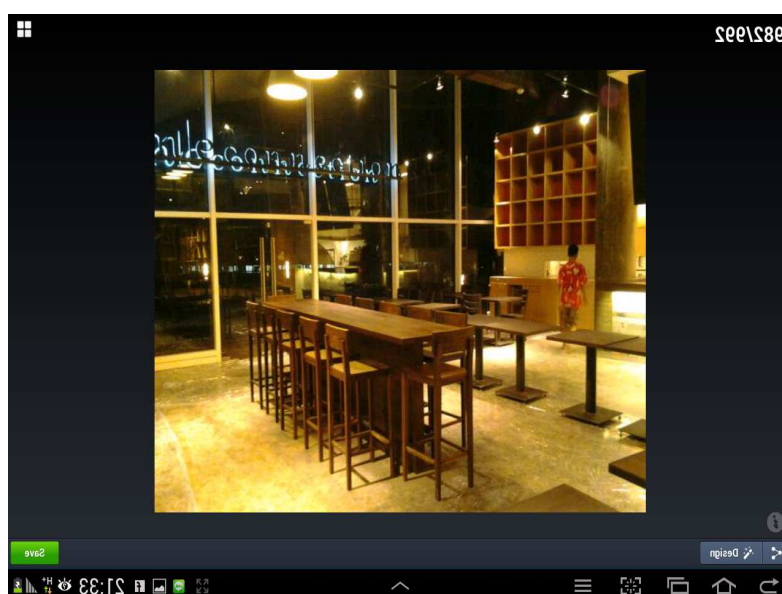

ภาพประกอบที่ 1.15 ส่วนงานออกแบบ และตกแต่งภายใน

ประวัติผู้ศึกษา

ชื่อ-สกุล	นายศราวุธ จำปานันท์
วัน เดือน ปีเกิด	26 พฤศจิกายน 2513
สถานที่เกิด	จังหวัดกรุงเทพมหานคร
วุฒิการศึกษา	พ.ศ.2551 คณะวิทยาศาสตร์และเทคโนโลยี สาขาการจัดการอุตสาหกรรม มหาวิทยาลัยราชภัฏธนบุรี
ผลงานทางวิชาการที่ได้รับการตีพิมพ์	-
รางวัลหรือทุนที่เคยได้รับ	-
ประสบการณ์ในการทำงาน	ผู้จัดการแผนกก่อสร้าง บริษัท ไวน์ คอนเน็คชั่น จำกัด พ.ศ. 2554- 2555
ตำแหน่งหน้าที่ปัจจุบัน	ผู้ช่วยผู้จัดการฝ่ายจัดซื้อ บริษัท อีเอ็มซี จำกัด (มหาชน)
สถานที่อยู่ปัจจุบัน	363 ถนนอิสรภาพ แขวงวัดอรุณ เขตบางกอกใหญ่ กรุงเทพมหานคร 10600